



ESTIMACIONES AGRÍCOLAS

Informe semanal al
11 de julio de 2018



ÍNDICE

- Temperaturas
- Precipitaciones
- Estado de las reservas hídricas
- Humedad y estado de los cultivos



TEMPERATURAS

Las temperaturas medias de los últimos siete días fueron inferiores a las normales en la mayor parte del país, principalmente en la mitad norte. Allí se dieron anomalías térmicas negativas de hasta 4°C por debajo de la media. Se registraron heladas en todo el territorio argentino, a excepción del litoral, donde las mínimas se dieron en el rango de 2 - 4°C.

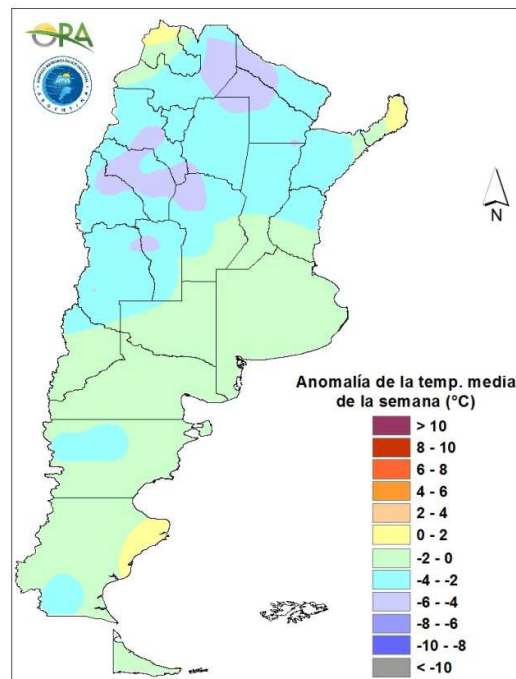

Anomalía de la temperatura media de la semana

Se prevén temperaturas levemente por debajo de lo normal para esta semana en todo el norte y centro del país. La entrada de algunos sistemas de baja presión en Patagonia, hará que las temperaturas máximas y mínimas vayan descendiendo en dicha zona. Conforme el sistema de baja presión se desplaza hacia el norte, los descensos de temperatura podrían alcanzar el sur de Córdoba, San Luis y Buenos Aires durante la semana.



PRECIPITACIONES

Las precipitaciones de los últimos siete días fueron escasas o nulas en todo el país. Solo en la provincia de Buenos Aires los acumulados superaron los 20mm, destacándose los máximos de Punta Indio (54mm) y Dolores (43mm).

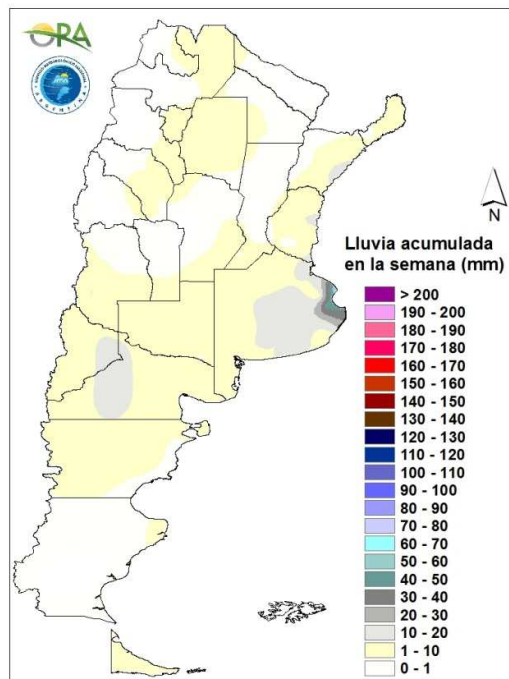

Precipitaciones acumuladas en la semana

Se pronostican pocos eventos de precipitación durante la semana. Hasta el domingo los principales acumulados se darán en la zona cordillerana de la Patagonia y también en las provincias de sur de Río Negro, Chubut y Santa Cruz debido al ingreso de una baja presión. Entre lunes y miércoles se esperan algunos eventos en Entre Ríos, sur de Buenos Aires, La Pampa y la zona costera de Río Negro y Chubut.

ESTADO DE LAS RESERVAS HÍDRICAS

Los mapas corresponden a la estimación de contenido de agua en el primer metro de suelo para lotes de trigo. Valores locales de reservas superficiales pueden consultarse en http://www.ora.gob.ar/camp_actual_reservas.php. Algunas zonas de Buenos Aires, principalmente la zona costera sur y el noreste, el este de Entre Ríos y Corrientes se mantienen con reservas excesivas o excesos. El resto de Buenos Aires, Entre Ríos y Corrientes, Santa Fe y el este de La Pampa, tienen reservas adecuadas a óptimas. Este de Córdoba, La Pampa y el extremo sur de Buenos Aires tienen reservas regulares que podrían empeorar considerando el pronóstico de precipitaciones.

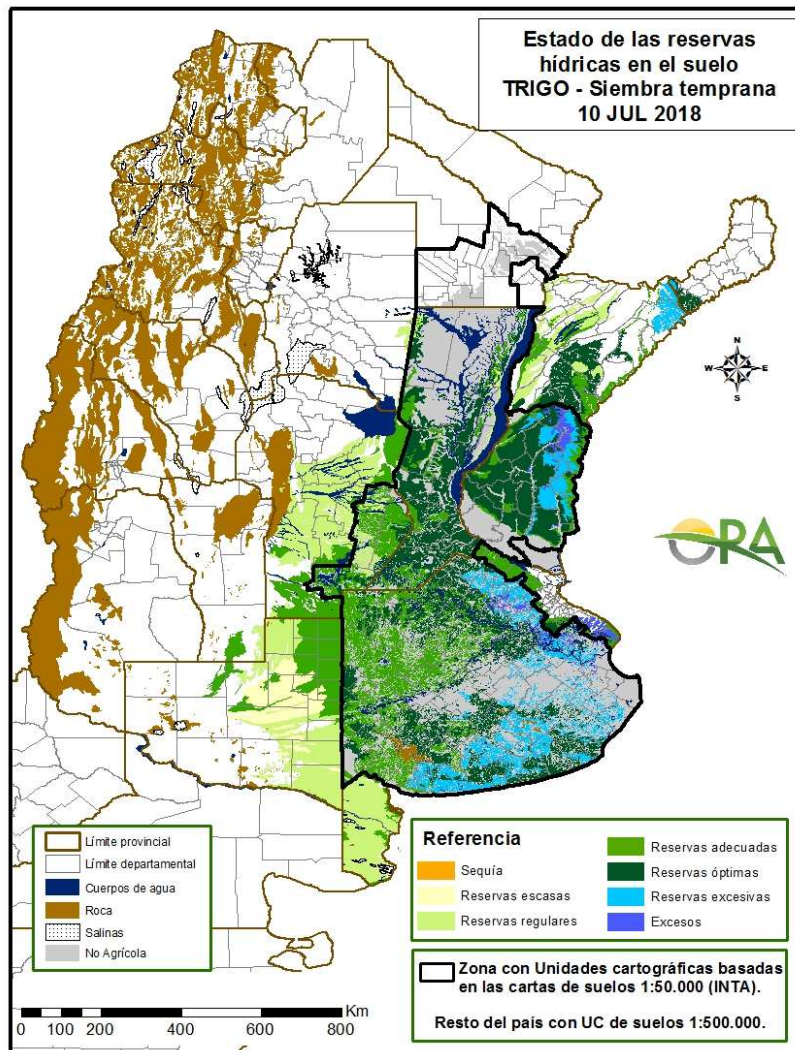

Mapa de reservas hídricas hecho a partir de datos meteorológicos del SMN y del INTA e información de suelos del INTA.



EVOLUCIÓN DE LA SUPERFICIE SEMBRADA Y COSECHADA

AVANCE DE LA COSECHA DE MAIZ										
CAMPAÑA: 2017/2018(*)										
DELEGACION		AREA SEMBRADA Ha	07/06 %	14/06 %	21/06 %	28/06 %	05/07 %	12/07 %	AREA NO COSECHABLE Ha	AREA COSECHADA Ha
Bahía Blanca		16.500	-	-	-	-	-	-	12.000	-
Bolívar		167.000	10	15	17	27	47	57	22.000	82.650
Bragado		161.000	78	80	85	92	95	100	28.825	132.180
Gral. Madariaga		149.000	41	65	74	84	84	84	7.400	118.940
Junín		156.500	99	99	100	100	100	100	24.840	131.660
La Plata		33.400	73	80	85	88	92	95	14.880	17.590
Lincoln		305.000	86	90	93	98	99	99	29.500	272.750
Pehuajó		338.512	68	75	92	96	97	100	89.678	248.830
Pergamino		163.000	92	97	98	100	100	100	8.000	155.000
Pigüé		119.900	30	30	35	40	40	40	40.000	31.960
Salliqueló		90.000	-	15	17	50	61	73	83.000	5.110
Tandil		269.105	-	-	-	16	28	48	120.000	71.570
Tres Arroyos		244.664	-	-	-	-	5	5	55.000	9.480
25 de Mayo		229.070	79	84	84	84	84	84	74.000	130.260
BUENOS AIRES	17/18	2.442.651	55	60	65	70	74	77	609.123	1.407.980
	16/17	2.308.200	66	74	79	81	84	85		
Laboulaye		484.000	94	96	98	98	98	99	120.000	360.360
Marcos Juárez		428.990	94	94	95	98	98	100	26.000	402.990
Río Cuarto		703.150	40	46	50	56	61	68	120.000	396.540
San Francisco		705.000	79	80	80	80	90	90	300.000	364.500
Villa María		476.200	82	82	91	93	97	97	180.000	287.310
CORDOBA	17/18	2.797.340	74	76	79	82	86	88	746.000	1.811.700
	16/17	2.614.910	65	68	77	78	80	80		
Paraná		125.000	100	100	100	100	100	100	26.900	98.100
Rosario del Tala		290.000	87	90	96	100	100	100	21.000	269.000
ENTRE RIOS	17/18	415.000	90	93	97	100	100	100	47.900	367.100
	16/17	382.500	90	91	94	96	98	98		
General Pico		318.700	68	73	83	87	93	97	157.900	155.980
Santa Rosa		140.000	21	23	26	44	47	54	43.225	52.260
LA PAMPA	17/18	458.700	54	53	60	70	76	81	201.125	208.240
	16/17	479.000	40	55	62	63	65	65		
Avellaneda		216.400	10	10	10	12	26	31	115.000	31.430
Cañada de Gómez		256.910	64	74	74	82	94	100	18.000	238.910
Casilda		116.300	74	76	76	81	85	90		104.670
Rafaela		273.000	72	72	72	72	84	92	130.000	131.560
Venado Tuerto		215.000	95	97	98	98	98	98	30.000	181.300
SANTA FE	17/18	1.077.610	67	71	71	75	83	88	293.000	687.870
	16/17	890.800	70	72	73	73	76	78		
CATAMARCA		9.350	-	-	-	6	35	61	680	5.290
CORRIENTES		10.000	-	-	-	2	15	30		3.000
CHACO (Charata)		160.000	3	7	14	25	33	37	18.300	52.430
CHACO (Pcia. R. S. Peña)		159.370	15	22	29	40	47	64	8.380	96.630
FORMOSA		83.000	-	-	-	4	10	30	19.000	19.200
JUJUY		5.740	-	5	15	20	30	50	600	2.570
MISIONES		10.000	-	-	-	4	20	40		4.000
SALTA		262.866	4	15	30	40	50	55	16.000	135.780
SAN LUIS		310.000	40	52	66	72	76	82	35.350	225.210
SANTIAGO del ESTERO		195.000	37	41	62	72	83	83	15.000	149.400
SGO del ESTERO (Quimilí)		550.000	3	18	35	37	90	98	60.000	480.200
TUCUMAN		75.850	-	-	-	4	23	47	4.300	33.630
TOTAL PAIS	17/18	9.022.477	53	59	65	69	78	82	2.074.758	5.690.230
	16/17	8.481.854	53	57	62	66	70	73		
(*) Cifras Provisorias										
Las AREAS están expresadas en hectáreas.										
ESTIMACIONES AGRICOLAS										
Min. de Agroindustria										



AVANCE DE LA COSECHA DE MANI									
CAMPAÑA: 2017/2018(*)									
DELEGACION	TIPO	AREA SEMBRADA Ha	14/06 %	21/06 %	28/06 %	05/07 %	12/07 %	AREA PERDIDA Ha	AREA COSECHADA Ha
BUENOS AIRES	Colorado								-
	Rosado	4.700	93	94	97	98	99		4.650
	Total 17/18	4.700	93	94	97	98	99		4.650
	Total 16/17	1.500	-	-	-	26	36		
JUJUY	Colorado	-							-
	Rosado	588	100	100	100	100	100		590
	Total 17/18	588	100	100	100	100	100		590
	Total 16/17	588	80	90	100	100	100		
SALTA	Colorado	-							-
	Rosado	8.130	100	100	100	100	100		8.130
	Total 17/18	8.130	100	100	100	100	100	-	8.130
	Total 16/17	8.130	70	100	100	100	100		
SANTA FE	Colorado	-							-
	Rosado	1.200	100	100	100	100	100		1.200
	Total 17/18	1.200	100	100	100	100	100	-	1.200
	Total 16/17	400	100	100	100	100	100		
SAN LUIS	Colorado	-							-
	Rosado	18.950	100	100	100	100	100		18.950
	Total 17/18	18.950	100	100	100	100	100	-	18.950
	Total 16/17	9.950	65	78	78	87	87		
LA PAMPA	Colorado	-							-
	Rosado	8.900		10	47	100	100	100	11.300
	Total 17/18	8.900	-	10	47	100	100	100	11.300
	Total 16/17	14.100	22	46	46	46	46		
Laboulaye	Colorado	-							-
	Rosado	108.000	89	94	97	100	100	6.000	102.000
	Total	108.000	89	94	97	100	100	6.000	102.000
Marcos Juarez	Colorado	0							0
	Rosado	15.765	93	100	100	100	100	1.900	13.870
	Total	15.765	93	100	100	100	100	1.900	13.870
Río Cuarto	Colorado	-							-
	Rosado	209.100	67	78	90	93	97	5.000	197.980
	Total	209.100	67	80	92	95	99	5.000	197.980
San Francisco	Colorado	-							-
	Rosado	4.870	100	100	100	100	100		4.870
	Total	4.870	100	100	100	100	100	-	4.870
Villa María	Colorado	-							-
	Rosado	57.100	80	88	90	100	100		57.100
	Total	57.100	80	88	90	100	100	-	57.100
CORDOBA	Colorado	0	-	-	-	-	-	-	-
	Rosado	394.835	76	85	92	96	98	12.900	370.950
	Total 16/17	394.835	76	85	92	96	98	12.900	370.950
	Total 15/16	333.770	73	80	84	85	86		
TOTAL PAIS	Colorado	0	-	-	-	-	-	-	-
	Rosado	439.803	76	84	92	97	99	13.000	415.770
	Total 17/18	439.803	76	84	92	97	99	13.000	415.770
	Total 16/17	368.438	71	79	82	84	84		

(*) Cifras provisionarias

La AREAS están expresadas en hectáreas.

ESTIMACIONES AGRICOLAS

Ministerio de AGROINDUSTRIA



AVANCE DE LA COSECHA DE SOJA

CAMPAÑA: 2017/2018 (*)

DELEGACION		AREA SEMBRADA Ha	07/06 %	14/06 %	21/06 %	28/06 %	05/07 %	12/07 %	AREA PERDIDA Ha	AREA FORRAJE Ha	AREA COSECHADA Ha
Bahía Blanca	1º	-	-	-	-	-	-	-	-	-	-
	2º	-	-	-	-	-	-	-	-	-	-
Bolívar	1º	257.000	83	100	100	100	100	100	10.000		247.000
	2º	42.000	43	54	67	100	100	100	20.000		22.000
Bragado	1º	328.500	98	99	99	100	100	100		5.180	323.320
	2º	158.340	85	90	90	95	100	100			158.340
Gral. Madariaga	1º	68.300	69	87	94	100	100	100	1.000		67.300
	2º	14.400	32	81	89	98	100	100	3.000		11.400
Junín	1º	360.000	99	99	100	100	100	100	14.200		345.800
	2º	123.500	98	99	100	100	100	100	7.150		116.350
La Plata	1º	77.000	94	98	100	100	100	100		4.000	73.000
	2º	23.000	59	74	91	95	97	100	3.000		20.000
Lincoln	1º	499.200	93	97	98	99	99	99	8.270	13.200	472.953
	2º	85.800	88	93	97	99	99	99	6.200		78.804
Pehuajó	1º	455.510	100	100	100	100	100	100	10.000	15.500	430.010
	2º	128.990	72	94	100	100	100	100			128.990
Pergamino	1º	549.650	100	100	100	100	100	100	1.900		547.750
	2º	146.600	97	100	100	100	100	100	900		145.700
Pigüé	1º	177.630	35	82	92	100	100	100	10.000		167.630
	2º	39.300	25	80	92	100	100	100	14.000		25.300
Salliqueló	1º	148.000	95	100	100	100	100	100		5.000	143.000
	2º	15.500	60	85	95	100	100	100	2.325		13.175
Tandil	1º	390.780	52	64	77	94	100	100			390.780
	2º	232.340	2	25	42	76	92	99	40.000		190.417
Tres Arroyos	1º	475.720	72	85	90	99	99	99	90.000		381.863
	2º	116.320	50	72	85	86	86	88	90.000		23.162
25 de Mayo	1º	246.410	90	95	99	99	100	100	7.280	3.520	235.610
	2º	105.700	19	26	52	60	86	92	44.390		56.405
BUENOS AIRES	17/18	5.265.490	81	89	93	98	99	100	383.615	46.400	4.816.059
	16/17	6.740.590	84	90	94	96	98	98			
Laboulaye	1º	590.000	100	100	100	100	100	100	15.000		575.000
	2º	47.000	67	86	86	93	100	100	24.000		23.000
M. Juárez	1º	660.560	100	100	100	100	100	100	6.900		653.660
	2º	306.830	99	100	100	100	100	100	45.300		261.530
Río Cuarto	1º	969.800	100	100	100	100	100	100	45.000		924.800
	2º	83.380	100	100	100	100	100	100	30.000		53.380
S. Francisco	1º	706.690	100	100	100	100	100	100	17.100	16.350	673.240
	2º	366.630	80	98	98	100	100	100	43.300		323.330
V. María	1º	649.450	100	100	100	100	100	100		39.000	610.450
	2º	173.550	100	100	100	100	100	100	84.000		89.550
CORDOBA	17/18	4.553.890	98	100	100	100	100	100	310.600	55.350	4.187.940
	16/17	5.579.530	98	99	100	100	100	100			
Paraná	1º	288.500	100	100	100	100	100	100	17.500		271.000
	2º	146.400	100	100	100	100	100	100	14.200		132.200
R. del Tala	1º	665.000	97	100	100	100	100	100	70.000		595.000
	2º	220.000	91	100	100	100	100	100	35.000		185.000
ENTRE RIOS	17/18	1.319.900	97	100	100	100	100	100	136.700	-	1.183.200
	16/17	1.466.000	96	98	100	100	100	100			
General Pico	1º	321.500	98	100	100	100	100	100	9.600		311.900
	2º	24.400	24	100	100	100	100	100	800		23.600
Santa Rosa	1º	79.500	86	100	100	100	100	100	500		79.000
	2º	6.000	100	100	100	100	100	100	2.900		3.100
LA PAMPA	17/18	431.400	88	100	100	100	100	100	13.800	-	417.600
	16/17	553.225	50	62	69	69	72	72			
Avellaneda	1º	148.700	90	95	95	99	99	100	37.200	24.100	87.400
	2º	102.700	66	78	89	96	98	100	44.000		58.700
C. de Gómez	1º	539.475	100	100	100	100	100	100			539.475
	2º	269.230	100	100	100	100	100	100	13.500		255.730
Casilda	1º	493.800	100	100	100	100	100	100			493.800
	2º	190.900	100	100	100	100	100	100	13.800		177.100
Rafaela	1º	490.000	100	100	100	100	100	100	34.000		456.000
	2º	245.000	95	100	100	100	100	100	27.000		218.000
V. Tuerto	1º	330.000	100	100	100	100	100	100	13.200		316.800
	2º	79.000	100	100	100	100	100	100	25.000		54.000
SANTA FE	17/18	2.888.805	99	99	100	100	100	100	207.700	24.100	2.657.005
	16/17	3.468.912	95	99	100	100	100	100			
CATAMARCA		32.100	100	100	100	100	100	100	1.530		30.570
CORRIENTES		20.000	100	100	100	100	100	100			20.000
CHACO (Charata)		299.600	89	96	100	100	100	100	7.490		292.110
CHACO (Pcia. R.S.Peña)		217.330	92	96	99	100	100	100	11.000		206.330
FORMOSA		25.000	95	98	100	100	100	100	500		24.500
JUJUY		7.240	80	100	100	100	100	100			7.240
MISIONES		1.500	100	100	100	100	100	100			1.500
SALTA		463.800	90	100	100	100	100	100			463.800
	1º	322.100	60	100	100	100	100	100	1.000		321.100
SAN LUIS	2º	3.650	80	100	100	100	100	100			3.650
S. ESTERO		159.000	100	100	100	100	100	100	8.000		151.000
QUIMILI (S. del Est.)		734.200	94	98	99	100	100	100	12.760		721.440
TUCUMAN		193.900	99	99	99	99	99	99	2.550	1.340	188.775
TOTAL PAIS	17/18	16.938.905	91	96	98	99	99	99	1.097.245	127.190	15.693.819
	16/17	18.056.462	89	94	97	98	98	99			

(*) Cifras provisionarias
Las áreas están expresadas en hectáreas
ESTIMACIONES AGRICOLAS
Min. de Agroindustria



AVANCE DE LA COSECHA DE SORGO

CAMPAÑA: 2017/2018(*)

DELEGACION		AREA SEMBRADA Has	07/06 %	14/06 %	21/06 %	28/06 %	05/07 %	12/07 %	AREA NO COSECHABLE Has	AREA COSECHADA Has
Bahía Blanca		4.000	-	-	-	-	-	-	4.000	-
Bolívar		3.000	-	-	30	45	60	75	-	2.250
Bragado		7.800	93	95	95	100	100	100	1.560	6.240
General Madariaga		-	-	-	-	-	-	-	-	-
Junín		7.400	99	99	100	100	100	100	850	6.550
La Plata		8.500	70	85	88	93	94	97	4.500	3.880
Lincoln		13.400	59	79	89	94	97	99	5.600	7.720
Pehuajó		2.650	-	-	100	100	100	100	-	2.650
Pergamino		10.100	93	98	99	100	100	100	-	10.100
Pigüé		67.785	13	21	33	33	35	100	52.100	15.690
Salliqueló		56.850	85	90	100	100	100	100	29.870	26.980
Tandil		2.894	-	-	-	-	-	-	2.894	-
Tres Arroyos		-	-	-	-	-	-	-	-	-
25 de Mayo		5.400	40	51	63	77	77	83	2.400	2.490
BUENOS AIRES	17/18	189.779	71	77	82	84	85	98	103.774	84.550
	16/17	190.510	31	37	47	56	57	58		
Laboulaye		3.500	78	89	100	100	100	100	500	3.000
Marcos Juárez		13.250	93	100	100	100	100	100	2.270	10.980
Río Cuarto		8.620	100	100	100	100	100	100	500	8.120
San Francisco		6.230	95	100	100	100	100	100	1.400	4.830
Villa María		11.100	78	78	93	99	100	100	-	11.100
CORDOBA	17/18	42.700	88	91	98	100	100	100	4.670	38.030
	16/17	97.350	78	85	88	92	94	96		
Paraná		58.000	100	100	100	100	100	100	6.900	51.100
Rosario del Tala		43.000	70	76	90	100	100	100	11.300	31.700
ENTRE RIOS	17/18	101.000	87	89	96	100	100	100	18.200	82.800
	16/17	121.400	87	91	95	97	98	98		
General Pico		1.600	100	100	100	100	100	100	-	1.600
Santa Rosa		47.300	-	52	85	100	100	100	17.000	30.300
LA PAMPA	17/18	48.900	12	58	86	100	100	100	17.000	31.900
	16/17	31.900	38	64	74	75	76	76		
Avellaneda		52.000	24	24	28	28	38	41	26.500	10.460
Cañada de Gómez		4.230	87	92	100	100	100	100	-	4.230
Casilda		4.200	100	100	100	100	100	100	-	4.200
Rafaela		45.000	93	100	100	100	100	100	21.000	24.000
Venado Tuerto		3.850	100	100	100	100	100	100	620	3.230
SANTA FE	17/18	109.280	65	69	70	70	74	75	48.120	46.120
	16/17	113.030	71	76	80	81	84	87		
CATAMARCA		250	100	100	100	100	100	100	150	100
CORRIENTES		-	-	-	-	-	-	-	-	-
Charata (Chaco)		15.000	6	8	20	49	63	70	930	9.850
Pcia. R. S. PEÑA (Chaco)		17.710	3	5	33	59	74	97	2.500	14.750
FORMOSA		43.000	-	-	30	49	65	78	450	33.190
JUJUY		-	-	-	-	-	-	-	-	-
MISIONES		-	-	-	-	-	-	-	-	-
SALTA		-	-	-	-	-	-	-	-	-
SAN LUIS		12.650	-	-	100	100	100	100	6.700	5.950
SANTIAGO DEL ESTERO		27.500	99	99	100	100	100	100	3.500	24.000
QUIMILI (Sgo. Del Estero)		49.000	-	20	50	51	81	100	25.400	23.600
TUCUMAN		3.100	68	73	100	100	100	100	1.685	1.420
TOTAL PAIS	17/18	659.869	58	65	75	82	87	93	233.079	396.260
	16/17	728.280	56	62	67	73	77	80	-	-

(*) Cifras Provisorias

Las AREAS están expresadas en hectáreas.

ESTIMACIONES AGRICOLAS

MIN. de AGROINDUSTRIA



AVANCE DE LA SIEMBRA DE CEBADA

CAMPAÑA: 2018/2019 (*)

DELEGACION		AREA A SEMBRAR Ha	07/06 %	14/06 %	21/06 %	28/06 %	05/07 %	12/07 %	AREA SEMBRADA Has
Bahía Blanca		42.160	49	67	87	98	100	100	42.160
Bolívar		30.000		38	45	86	100	100	30.000
Bragado		18.000			5	10	50	100	18.000
General Madariaga		4.000			5	48	59	100	4.000
Junín		8.600	38	62	71	91	100	100	8.600
La Plata		8.500		23	30	40	50	64	5.440
Lincoln		13.500			3	21	47	47	6.345
Pehuajó		70.500	58	100	100	100	100	100	70.500
Pergamino		6.950	25	55	83	100	100	100	6.950
Pigüé		119.000	1	9	20	20	40	50	59.500
Salliqueló		43.000			10	20	25	50	21.500
Tandil		188.200		6	18	38	64	82	154.324
T.Arroyos		384.000				34	84	91	349.440
25 de Mayo		19.790			5	18	51	71	14.051
BUENOS AIRES	18/19	956.200	7	15	21	42	72	83	790.810
	17/18	896.930	6	27	36	40	49	68	
Laboulaye		1.600	91	100	100	100	100	100	1.600
M. Juárez		12.750	56	74	74	96	100	100	12.750
Río Cuarto		2.800	66	100	100	100	100	100	2.800
S. Francisco		18.950		5	38	42	90	90	17.055
Villa María		1.000	5	16	47	100	100	100	1.000
CORDOBA	18/19	37.100	28	40	58	69	95	95	35.205
	17/18	40.280	62	75	82	84	100	100	
Paraná		3.000	100	100	100	100	100	100	3.000
R. del Tala									-
ENTRE RIOS	18/19	3.000	100	100	100	100	100	100	3.000
	17/18	3.510	100	100	100	100	100	100	
General Pico		16.300		13	23	33	42	60	9.780
Santa Rosa		30.200		6	29	48	60	63	19.026
LA PAMPA	18/19	46.500	-	8	27	43	54	62	28.806
	17/18	48.970	-	5	6	9	27	27	
Avellaneda		-							-
C. de Gómez		6.560	30	62	74	90	100	100	6.560
Casilda		2.300				44	100	100	2.300
Rafaela		4.000		100	100	100	100	100	4.000
V. Tuerto		4.000	2	8	55	85	100	100	4.000
SANTA FE	18/19	16.860	12	50	66	85	100	100	16.860
	17/18	15.730	3	26	30	33	43	93	
SGO. del ESTERO	18/19	12.200	57	59	84	92	95	97	11.880
	17/18	13.370	73	76	71	91	91	91	-
TOTAL PAIS	18/19	1.071.860	8	17	24	44	73	83	886.561
	17/18	1.019.710	9	28	37	41	50	69	-

(*) Cifras Provisorias

Las AREAS están expresadas en hectáreas.

ESTIMACIONES AGRICOLAS

Ministerio de AGROINDUSTRIA



AVANCE DE LA SIEMBRA DE TRIGO									
CAMPAÑA: 2018/2019(*)									
DELEGACION		AREA A SEMBRAR Has	07/06 %	14/06 %	21/06 %	28/06 %	05/07 %	12/07 %	AREA SEMBRADA Has
Bahía Blanca	T. Pan	84.751			17	42	61	85	72.040
	T. Fideos	1.000						30	300
Bolívar	T. Pan	88.407			5	18	38	57	50.390
	T. Fideos	3.000				10	50	100	3.000
Bragado		160.055			5	10	25	50	80.030
General Madariaga		18.950				19	32	52	9.850
Junín		141.066		17	21	65	88	95	134.010
La Plata		15.926	4	12	16	20	30	45	7.170
Lincoln		129.974	1	8	27	55	72	84	109.180
Pehuajó	T. Pan	99.004		17	32	51	68	72	71.280
	T. Fideos	-							-
Pergamino		198.652	8	40	71	100	100	100	198.650
Pigüé	T. Pan	281.470	1	9	15	25	40	60	168.880
	T. Fideos	9.000		9	15	25	40	60	5.400
Salliqueló	T. Pan	133.525		10	20	40	60	75	100.140
	T. Fideos	1.700		20	20	40	50	60	1.020
Tandil	T. Pan	235.870		7	17	30	32	60	141.520
	T. Fideos	4.855						100	4.860
T.Arroyos	T. Pan	476.437			5	30	77	86	409.740
	T. Fideos	32.001				41	70	91	29.120
25 de Mayo		81.780			2	10	42	60	49.070
BUENOS AIRES	18/19	2.197.422	1	9	18	39	60	75	1.645.650
	17/18	1.989.714	7	18	29	35	49	61	
Laboulaye		109.816	57	78	82	85	89	95	104.330
M. Juárez		348.444	68	83	91	99	100	100	348.440
Río Cuarto		116.640	66	79	83	95	100	100	116.640
S. Francisco		351.504		13	45	60	99	99	347.990
Villa María		274.870	5	20	49	78	95	99	272.120
CORDOBA	18/19	1.201.274	33	47	66	81	98	99	1.189.520
	17/18	1.236.318	30	60	70	79	93	95	
Paraná		173.841	32	47	60	70	93	97	168.630
R. del Tala		273.091	15	35	50	72	82	90	245.780
ENTRE RIOS	18/19	446.931	22	40	54	71	86	93	414.410
	17/18	417.530	16	20	35	62	80	84	
General Pico		181.109	11	25	35	50	58	65	117.720
Santa Rosa		191.021	2	30	46	62	66	69	131.800
LA PAMPA	18/19	372.130	6	28	41	56	62	67	249.520
	17/18	295.060	2	17	22	30	41	41	
Avellaneda		144.140	19	52	78	90	100	100	144.140
C. de Gómez		305.663	44	71	84	95	100	100	305.660
Casilda		190.072	14	58	75	88	97	100	190.070
Rafaela		320.007	10	35	62	80	100	100	320.010
V. Tuerto		88.920	8	22	65	90	95	98	87.140
SANTA FE	18/19	1.048.802	22	51	73	88	99	100	1.047.020
	17/18	978.535	21	41	59	77	90	93	
CATAMARCA		22.707	66	85	100	100	100	100	22.710
CORRIENTES									-
Charata (CHACO)		103.081	15	30	46	66	85	97	99.990
Pcia. R. S. Peña (CHACO)		49.966	30	69	69	86	86	92	45.970
FORMOSA									-
JUJUY		3.265	20	30	40	55	70	85	2.780
MISIONES									-
SALTA		116.620	40	60	90	100	100	100	116.620
SAN LUIS	T. Pan	28.900		95	97	100	100	100	28.900
	T. Fideos	702		100	100	100	100	100	700
S. ESTERO		123.828	92	100	100	100	100	100	123.830
Quimilí (S. ESTERO)		323.003		21	45	50	97	100	323.000
TUCUMAN	T. Pan	93.052	63	87	100	100	100	100	93.050
	T.Fideos	2.900	70	92	100	100	100	100	2.900
TOTAL PAIS	18/19	6.134.583	17	33	48	64	81	88	5.406.570
	17/18	5.927.610	18	35	47	58	71	78	-

(*) Cifras Provisorias

Las AREAS están expresadas en hectáreas.

ESTIMACIONES AGRICOLAS

Ministerio de AGROINDUSTRIA



ESTADO DE LOS CULTIVOS
Y HUMEDAD DEL SUELO

Desde el 06/07/18 hasta el 12/07/18

PROVINCIA	DELEGACION	MAIZ									
		Estadio Fenológico					Estado General				Humedad
		E	C	F	L	M	MB	B	R	M	
BUENOS AIRES	BAHIA BLANCA	-	-	-	-	100	-	90	10	-	A
	BOLIVAR	-	-	-	-	100	-	100	-	-	A
	BRAGADO	-	-	-	-	100	-	30	70	-	A
	GENERAL MADARIAGA	-	-	-	-	100	3	76	21	-	R
	JUNIN	-	-	-	-	100	7	70	20	3	A
	LA PLATA	-	-	-	-	100	14	52	25	9	E/A
	LINCOLN	-	-	-	-	100	-	71	27	2	A
	PEHUAJO	-	-	-	-	100	11	46	43	-	A/PS
	PERGAMINO	-	-	-	-	100	-	64	36	-	A
	PIGUE	-	-	-	-	100	-	25	50	25	S
	SALLIQUELO	-	-	-	-	100	-	69	31	-	A
	TANDIL	-	-	-	-	100	7	67	26	-	A
	TRES ARROYOS	-	-	-	-	100	16	40	27	17	S
	25 DE MAYO	-	-	-	-	10	3	18	66	13	A
CORDOBA	LABOULAYE	-	-	-	-	100	-	34	50	16	A
	MARCOS JUAREZ	-	-	-	-	100	26	61	8	5	A
	RIO CUARTO	-	-	-	-	100	-	34	25	41	A
	SAN FRANCISCO	-	-	-	-	100	5	35	35	25	R
	VILLA MARIA	-	-	-	-	100	-	78	22	-	A
ENTRE RIOS	PARANA	-	-	-	-	-	-	37	52	11	A
	ROSARIO DEL TALA	-	-	-	-	-	8	44	43	5	E/A
LA PAMPA	GENERAL PICO	-	-	-	-	100	3	41	37	19	A
	SANTA ROSA	-	-	-	-	100	-	63	37	-	A/R
SANTA FE	AVELLANEDA	-	-	-	-	100	-	20	36	44	A/R
	CASILDA	-	-	-	-	100	6	24	34	36	A
	CAÑADA de GOMEZ	-	-	-	-	100	3	36	39	22	E/A
	RAFAELA	-	-	-	-	100	-	20	54	26	A
	VENADO TUERTO	-	-	-	-	100	-	40	45	15	A
CATAMARCA	CATAMARCA	-	-	-	-	100	-	48	42	10	PS
CORRIENTES	CORRIENTES	-	-	-	-	-	-	-	-	-	-
CHACO	CHARATA	-	-	-	7	93	20	37	34	9	A/R
	ROQUE SAENZ PEÑA	-	-	-	-	100	12	58	27	3	A/R
FORMOSA	FORMOSA	-	-	-	-	-	-	-	-	-	-
JUJUY	JUJUY	-	-	-	-	100	-	100	-	-	A
MISIONES	POSADAS	-	-	-	-	-	-	-	-	-	-
SALTA	SALTA	-	-	-	5	95	-	93	7	-	A
SAN LUIS	SAN LUIS	-	-	-	-	100	-	55	35	10	A/R
SANTIAGO DEL ESTERO	SANTIAGO DEL ESTERO	-	-	-	-	100	-	92	8	-	A/R/PS
	QUIMILI	-	-	-	-	100	-	68	30	2	A/R
TUCUMAN	TUCUMAN	-	-	-	-	100	-	53	47	-	PS/R

Las cifras expresan porcentaje de la superficie del área sembrada.

Estado general: MB: Muy Bueno, B: Bueno, R: Regular, M: Malo.

Humedad: A: Adecuada, R: Regular, E: Exceso, I: Inundación, PS: Principio de Sequía, S: Sequía.

Estadio Fenológico: E: Emergencia; C: Crecimiento; F: Floración; L: Llenado; M: Madurez

(*) La sumatoria puede ser inferior a 100, correspondiendo la diferencia a siembras aún sin emerger.



HUMEDAD Y ESTADO DE LOS CULTIVOS

Desde el 06/07/18 hasta el 12/07/18

PROVINCIA	DELEGACION	TRIGO (pan)									
		Estadio Fenológico (*)					Estado General				Humedad
		E	C	F	L	M	MB	B	R	M	
BUENOS AIRES	BAHIA BLANCA	100	-	-	-	-	-	100	-	-	A
	BOLIVAR	100	-	-	-	-	-	100	-	-	A
	BRAGADO	100	-	-	-	-	-	100	-	-	A
	GENERAL MADARIAGA	100	-	-	-	-	-	100	-	-	A
	JUNIN	13	87	-	-	-	-	100	-	-	A
	LA PLATA	73	29	-	-	-	-	100	-	-	A/E
	LINCOLN	100	-	-	-	-	-	100	-	-	A
	PEHUAJO	87	13	-	-	-	100	-	-	-	A
	PERGAMINO	-	100	-	-	-	-	100	-	-	A
	PIGUE	100	-	-	-	-	-	100	-	-	A
	SALLIQUELO	100	-	-	-	-	-	-	-	-	A
	TANDIL	54	46	-	-	-	-	-	-	-	A
	TRES ARROYOS	48	52	-	-	-	-	100	-	-	A/R
	25 DE MAYO	100	-	-	-	-	-	100	-	-	A
CORDOBA	LABOULAYE	26	74	-	-	-	-	100	-	-	A
	MARCOS JUAREZ	-	100	-	-	-	-	100	-	-	A
	RIO CUARTO	19	81	-	-	-	4	96	-	-	A
	SAN FRANCISCO	65	36	-	-	-	-	100	-	-	A/R
	VILLA MARIA	75	25	-	-	-	-	100	-	-	A
ENTRE RIOS	PARANA	23	77	-	-	-	-	93	-	-	A
	ROSARIO DEL TALA	40	60	-	-	-	-	100	-	-	A
LA PAMPA	GENERAL PICO	40	60	-	-	-	-	100	-	-	A
	SANTA ROSA	7	93	-	-	-	-	100	-	-	A/R
SANTA FE	AVELLANEDA	17	83	-	-	-	-	100	-	-	A/R
	CASILDA	17	83	-	-	-	-	100	-	-	A
	CANADA de GOMEZ	28	72	-	-	-	100	-	-	-	A
	RAFAELA	41	59	-	-	-	-	100	-	-	A
	VENADO TUERTO	20	80	-	-	-	-	100	-	-	A
CATAMARCA	CATAMARCA	-	100	-	-	-	49	51	-	-	PS
CORRIENTES	CORRIENTES	-	-	-	-	-	-	-	-	-	-
CHACO	CHARATA	1	98	1	-	-	10	65	25	-	R/PS
	Pcia. ROQUE SAENZ PEÑA	-	100	-	-	-	100	-	-	-	A/R
FORMOSA	FORMOSA	-	-	-	-	-	-	-	-	-	-
JUJUY	JUJUY	15	70	15	-	-	-	100	-	-	A
MISIONES	POSADAS	-	-	-	-	-	-	-	-	-	-
SALTA	SALTA	-	100	-	-	-	-	99	1	-	A
SAN LUIS	SAN LUIS	63	37	-	-	-	-	100	-	-	A
SANTIAGO DEL ESTERO	SANTIAGO DEL ESTERO	1	99	-	-	-	-	100	-	-	A/R
	QUIMILI	19	81	-	-	-	-	100	-	-	A/R
TUCUMAN	TUCUMAN	-	100	-	-	-	-	76	24	-	R/PS

Las cifras expresan porcentaje de la superficie del área sembrada.

Estado general: MB: Muy Bueno, B: Bueno, R: Regular, M:Malo.

Humedad: A: Adecuada, R: Regular, E: Exceso, I: Inundación, PS: Principio de Sequía, S: Sequía.

Estadio Fenológico: E: Emergencia; C:Crecimiento; F: Floración; L: Llenado; M: Madurez

(*) La sumatoria puede ser inferior a 100, correspondiendo la diferencia a siembras aún sin emerger.

Más información <http://www.siiia.gov.ar/informes>